



МЭРИЯ
города Новосибирска

ДЕПАРТАМЕНТ СТРОИТЕЛЬСТВА И АРХИТЕКТУРЫ
ГЛАВНОЕ УПРАВЛЕНИЕ АРХИТЕКТУРЫ И ГРАДОСТРОИТЕЛЬСТВА

Красный проспект, 50
г. Новосибирск, 630091



ПАСПОРТ ФАСАДОВ

здания, сооружения, нестационарного объекта
на территории города Новосибирска.

Здание по адресу:
Ленинский район, проспект Карла Маркса, д. 6

Жилой дом со встроенно-пристроенными торговыми помещениями

Новосибирск 2021

Ведомость чертежей и документов основного комплекта.

№ листа	Наименование
1	Общие данные
2	Существующее архитектурно-колористическое решение фасада в осях 1-13, М 1:200 (главный)
3	Существующее архитектурно-колористическое решение фасада в осях А-В, В-А, М 1:200 (боковой)
4	Существующее архитектурно-колористическое решение фасада в осях 13-1, М 1:200 (дворовой)
5	Схема существующего размещения конструкций и инженерного оборудования на фасаде в осях 1-13, М 1:200
6	Схема существующего размещения конструкций и инженерного оборудования на фасаде в осях А-В, В-А, М 1:200
7	Схема существующего размещения конструкций и инженерного оборудования на фасаде в осях 13-1, М 1:200
8	Перспективное архитектурно-колористическое решение фасада в осях 1-13, М 1:200
9	Перспективное архитектурно-колористическое решение фасада в осях А-В, В-А, М 1:200
10	Перспективное архитектурно-колористическое решение фасада в осях 13-1, М 1:200
11	Схема перспективного размещения конструкций и инженерного оборудования на фасаде в осях 1-13, М 1:200
12	Схема перспективного размещения конструкций и инженерного оборудования на фасаде в осях А-В, В-А, М 1:200
13	Схема перспективного размещения конструкций и инженерного оборудования на фасаде в осях 13-1, М 1:200
14	Ведомость существующей отделки фасадов (Начало)
15	Ведомость существующей отделки фасадов (Окончание)
16	Ведомость существующих информационных и рекламных конструкций
17	Ведомость перспективной отделки фасадов
18	Ведомость перспективных информационных и рекламных конструкций
19	Фотофиксация существующего состояния фасадов. Главный фасад, боковые фасады, дворовой фасад. Кровля.
20	Фотофиксация существующего состояния фасадов. Главный фасад, боковые фасады, дворовой фасад. Кровля.
21	Фотофиксация существующего состояния фасадов. Главный фасад, боковые фасады, дворовой фасад. Кровля.

Ситуационная план-схема с размещением объекта. Масштаб (1:2000)

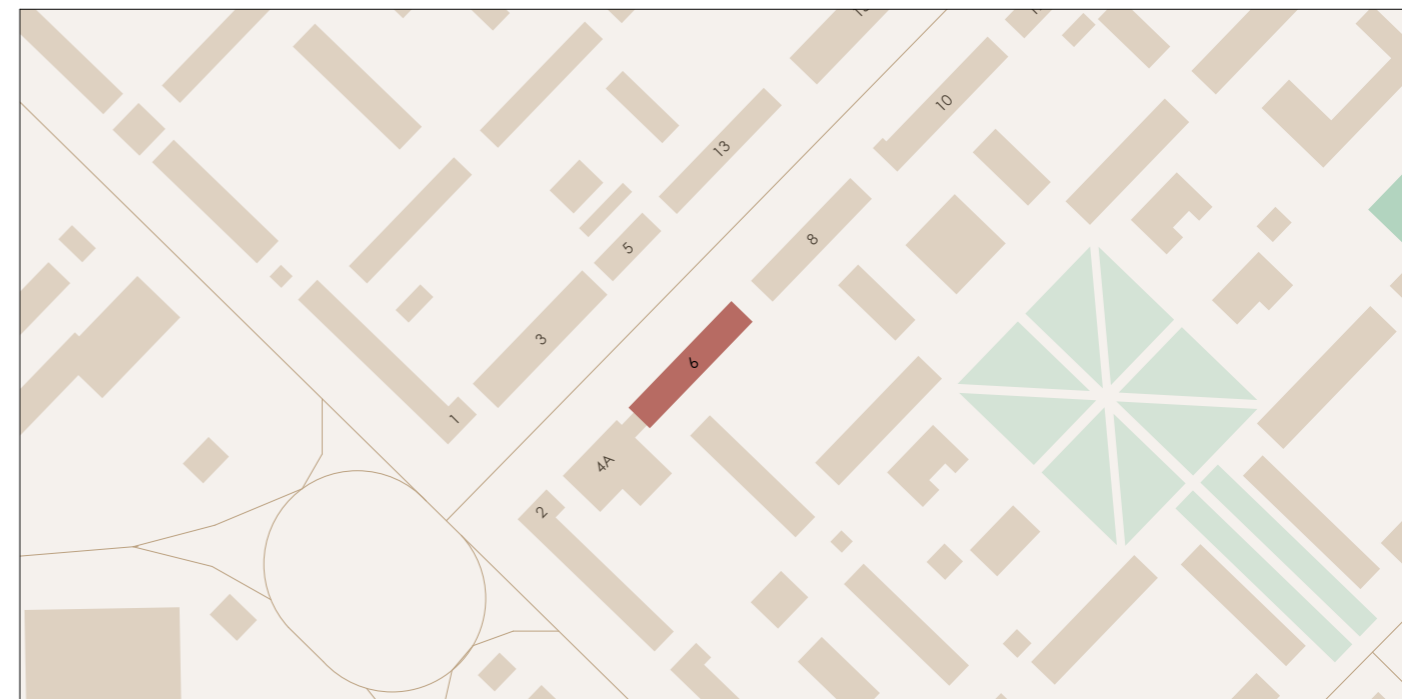

План координационных осей.

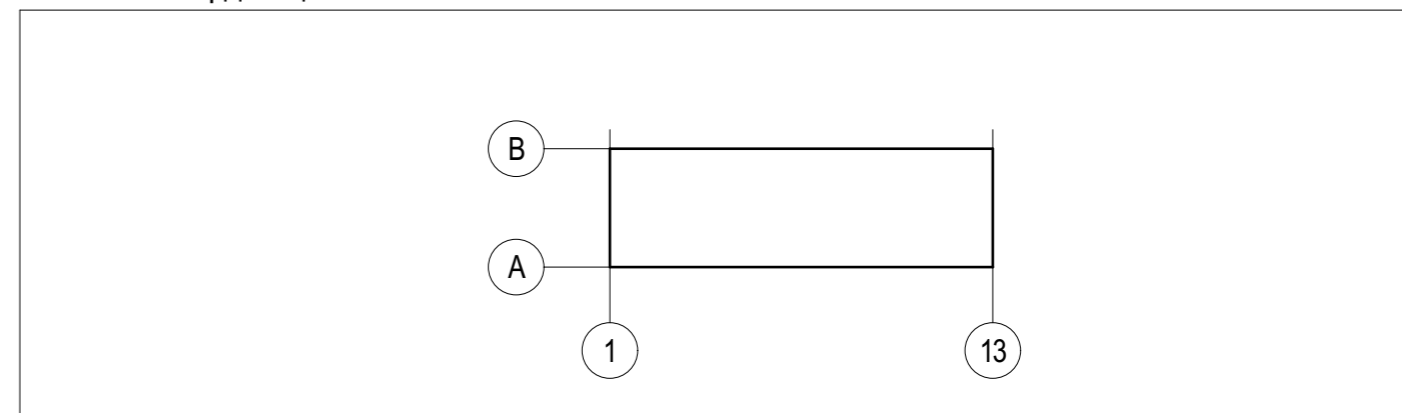

Пояснительная записка

- Альбом фасадов здания выполнен на основании к подготовке паспорта фасадов - комплексное проектное предложение по архитектурно-средовому оформлению проспекта Карла Маркса в городе Новосибирск;
- год постройки: —;
- кадастровый номер земельного участка, на котором расположен объект: 54:35:064250:4;
- кадастровый номер объекта: —;
- конструктивное решение: стены - кирпичные, внешняя отделка - плитка облицовочная, Окна - ПВХ, Двери - металлические;
- этажность: 5;
- строительный объем: 15 830 м³;
- площадь здания: 3 794,5 м²;

Выполнил	Болотских	Подпись	Дата	Жилой дом со встроенно-пристроенными торговыми помещениями Здание по адресу: Ленинский район, проспект Карла Маркса, д. 6
Проверил	Воронин	<i>[Подпись]</i>	12.19	
				Общие данные
				Разработчик
				ООО "Архитектурное бюро Максима Воронина"
				Лист
				1

Фасад в осях 1-13



Примечания: Данный лист смотреть совместно с листом № 14 "Ведомость существующей отделки фасадов"

Выполнил	Болотских	Подпись	Дата	Жилой дом со встроенно-пристроенными торговыми помещениями Здание по адресу: Ленинский район, проспект Карла Маркса, д. 6	Разработчик	Лист
Проверил	Воронин	<i>[Signature]</i>	12.19			
			12.19	Существующее архитектурно-колористическое решение фасада в осях 1-13, М 1:200 (главный)	ООО "Архитектурное бюро Максима Воронина"	2

Фасад в осях В-А

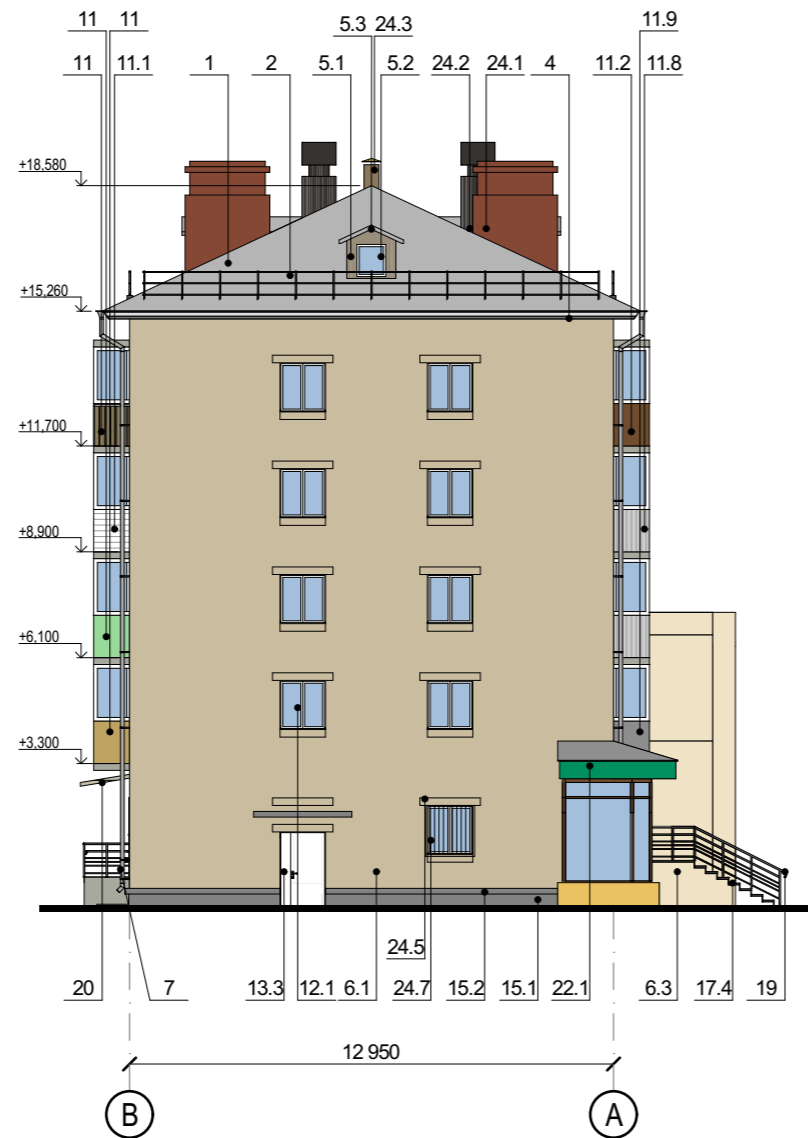

Фасад в осях А-В

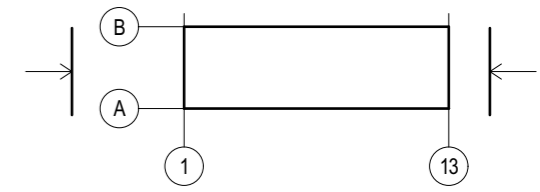
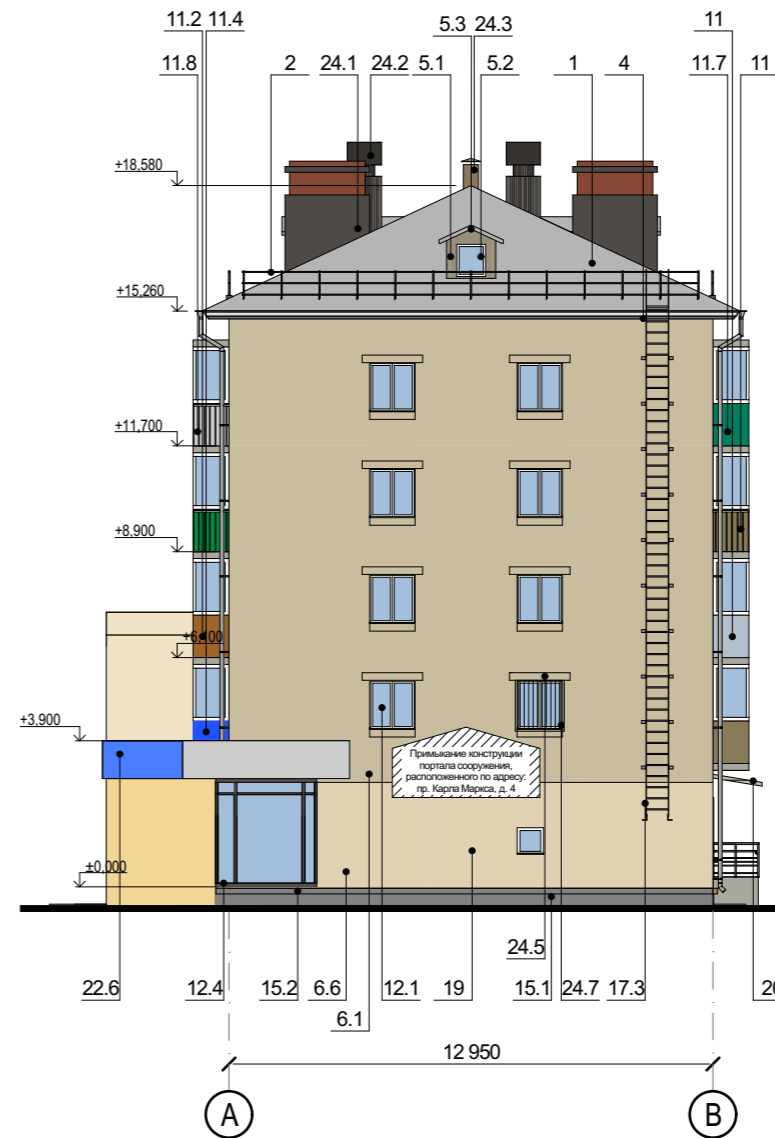

Примечания: Данный лист смотреть совместно с листом № 14 "Ведомость существующей отделки фасадов"

		Подпись	Дата	Жилой дом со встроенно-пристроенными торговыми помещениями Здание по адресу: Ленинский район, проспект Карла Маркса, д. 6	Разработчик	Лист
Выполнил	Болотских	<i>[Signature]</i>	12.19			
Проверил	Воронин	<i>[Signature]</i>	12.19	Существующее архитектурно-колористическое решение фасада в осях А-В, В-А, М 1:200 (боковой)	ООО "Архитектурное бюро Максима Воронина"	3

Фасад в осях 13-1

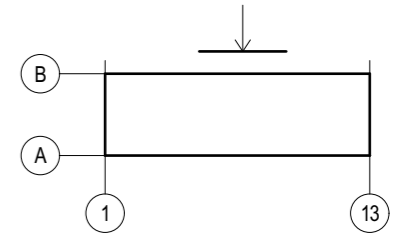

Примечания: Данный лист смотреть совместно с листом № 14 "Ведомость существующей отделки фасадов"

Выполнил	Болотских	Подпись	Дата	Жилой дом со встроенно-пристроенными торговыми помещениями Здание по адресу: Ленинский район, проспект Карла Маркса, д. 6	Разработчик	Лист
Проверил	Воронин	<i>[Signature]</i>	12.19			
		<i>[Signature]</i>	12.19	Существующее архитектурно-колористическое решение фасада в осях 13-1, М 1:200 (дворовой)	ООО "Архитектурное бюро Максима Воронина"	4

Фасад в осях 1-13

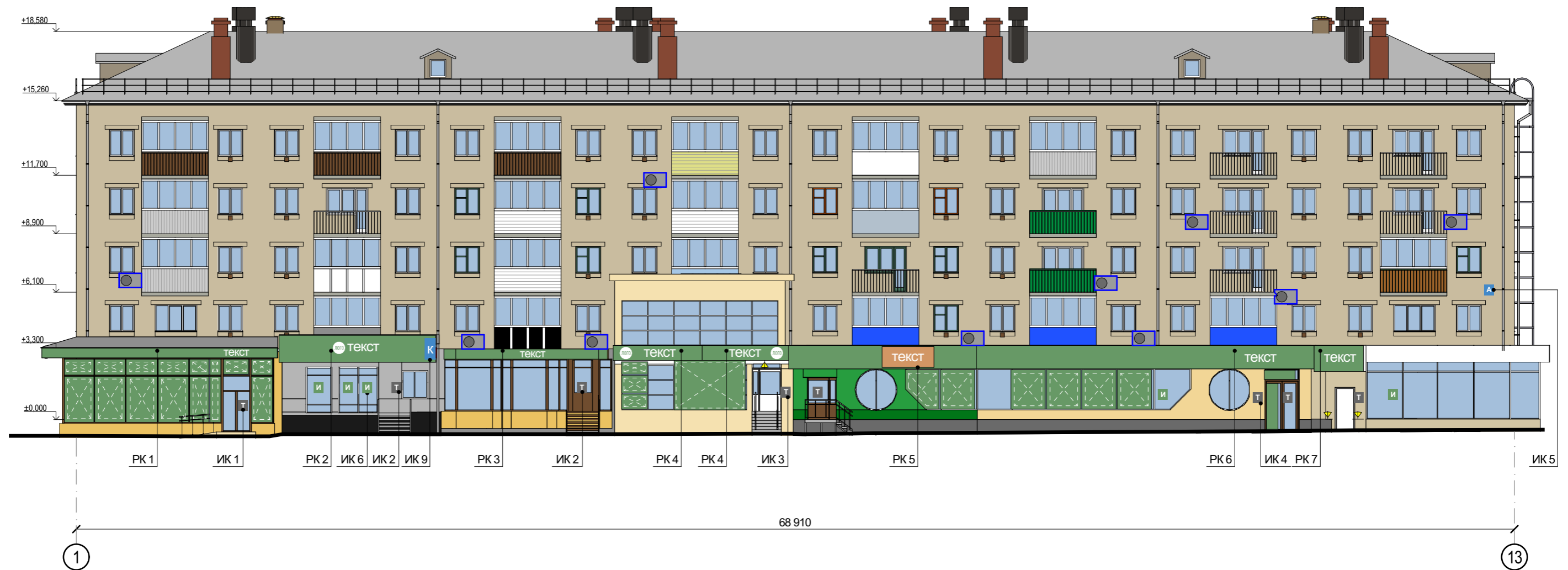
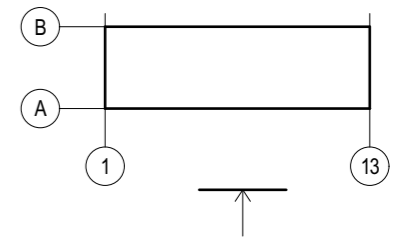

Существующие информационные и рекламные конструкции

- ТЕКСТ Настенное панно / фасадная вывеска - на подложке
- ТЕКСТ Настенное панно - фигурный, планшетный короб
- К Консольная вывеска / кронштейн
- Т Табличка
- А Указатель с наименованием улицы и номером дома
- И Информационный стенд
- [] Декоративная пленка на поверхности остекления

Дополнительное оборудование

- [] Существующее размещение блоков кондиционеров
- ▼ Осветительное оборудование

Примечания: Данный лист смотреть совместно с листом № 15 "Ведомость существующих информационных и рекламных конструкций"

Выполнил	Болотских	Подпись	Дата	Жилой дом со встроенно-пристроенными торговыми помещениями Здание по адресу: Ленинский район, проспект Карла Маркса, д. 6	
Проверил	Воронин	<i>[Signature]</i>	12.19		
Схема существующего размещения конструкций и инженерного оборудования на фасаде в осях 1-13, М 1:200				Разработчик	Лист
				ООО "Архитектурное бюро Максима Воронина"	5

Фасад в осях В-А

Фасад в осях А-В

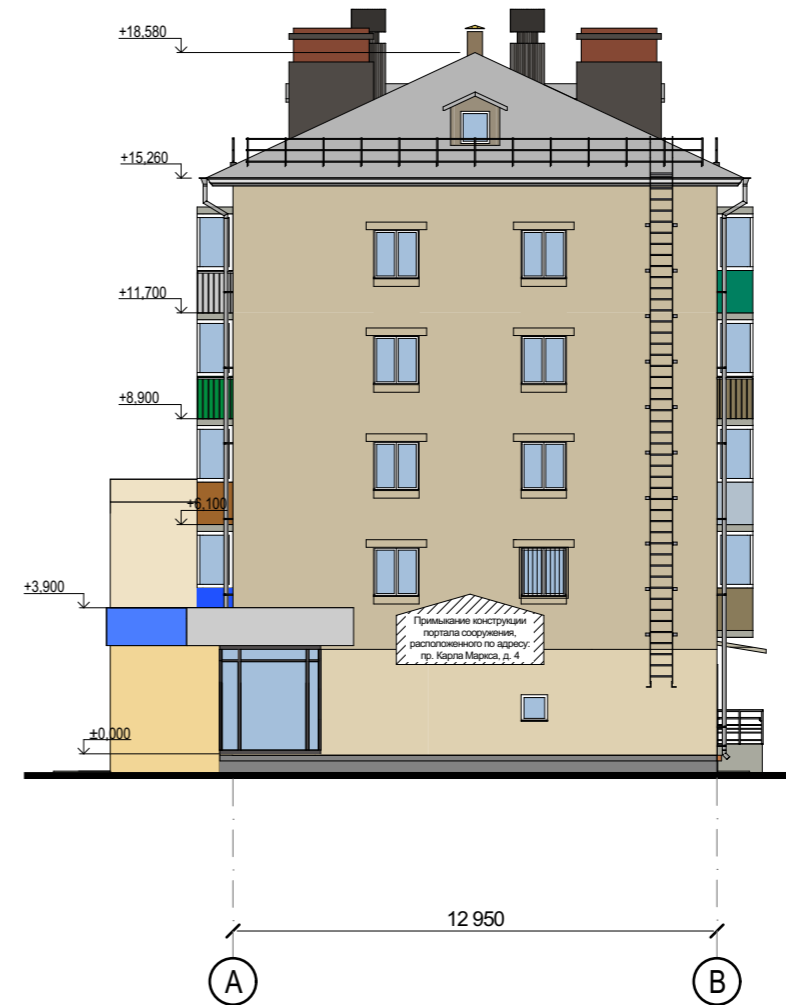
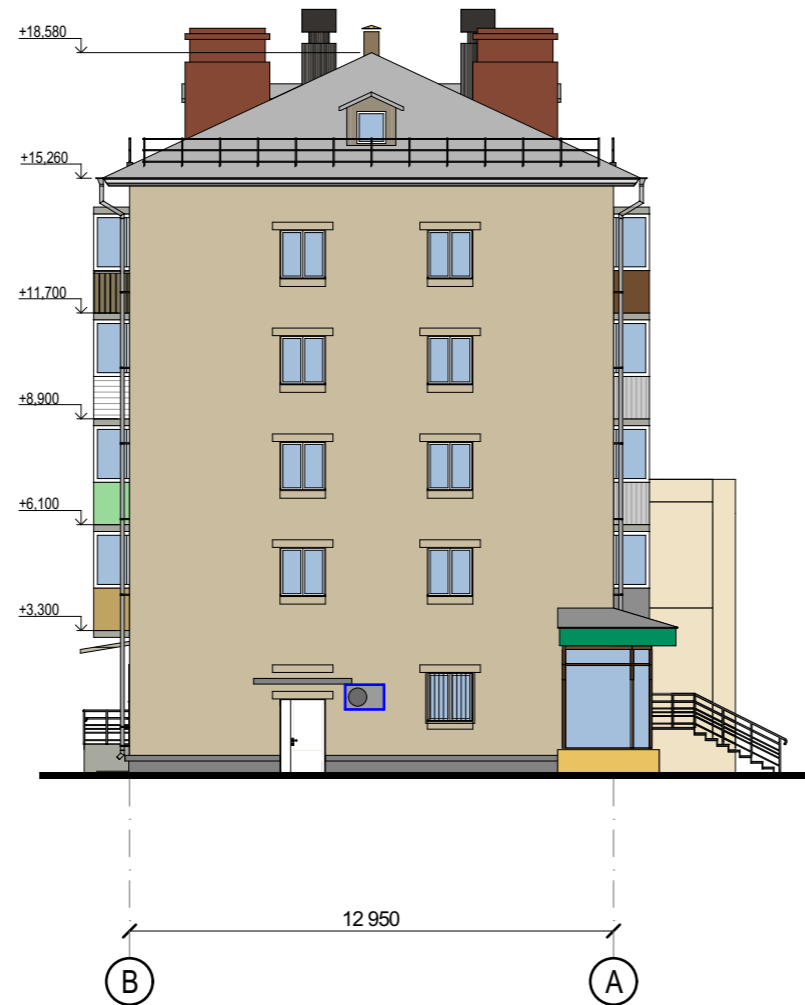
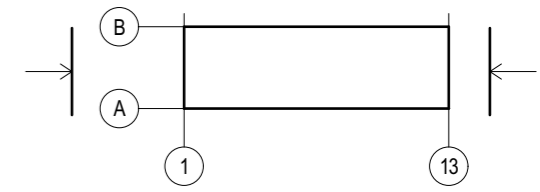

Существующие информационные и рекламные конструкции

Дополнительное оборудование

- ТЕКСТ Настенное панно / фасадная вывеска - на подложке
- [] Декоративная пленка на поверхности остекления

- Существующее размещение блоков кондиционеров

Примечания: Данный лист смотреть совместно с листом № 15 "Ведомость существующих информационных и рекламных конструкций"

		Подпись	Дата	Жилой дом со встроенно-пристроенными торговыми помещениями Здание по адресу: Ленинский район, проспект Карла Маркса, д. 6		
Выполнил	Болотских	<i>[Signature]</i>	12.19		Схема существующего размещения конструкций и инженерного оборудования на фасаде в осях А-В, В-А, М 1:200	Разработчик
Проверил	Воронин	<i>[Signature]</i>	12.19	ООО "Архитектурное бюро Максима Воронина"		6

Фасад в осях 13-1

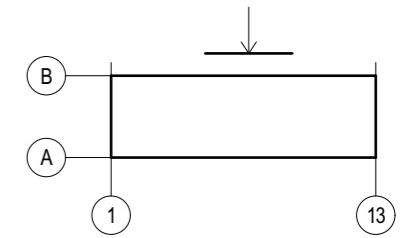

Существующие информационные и рекламные конструкции

- И Информационный стенд
- Т Информационные блоки

Дополнительное оборудование

- ■ Существующее размещение блоков кондиционеров
- ▼ Осветительное оборудование

Примечания: Данный лист смотреть совместно с листом № 15 "Ведомость существующих информационных и рекламных конструкций"

Выполнил	Болотских	Подпись	Дата	Жилой дом со встроенно-пристроенными торговыми помещениями Здание по адресу: Ленинский район, проспект Карла Маркса, д. 6	Разработчик	Лист
Проверил	Воронин	<i>[Signature]</i>	12.19			
			12.19	Схема существующего размещения конструкций и инженерного оборудования на фасаде в осях 13-1, М 1:200	ООО "Архитектурное бюро Максима Воронина"	7

Фасад в осях 1-13

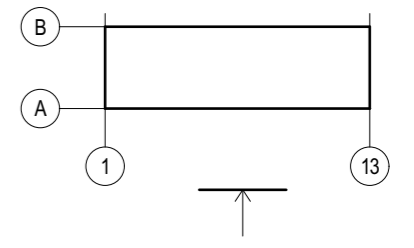

Примечания: Данный лист смотреть совместно с листом № 16 "Ведомость перспективной отделки фасадов"

Выполнил	Болотских	Подпись	Дата	Жилой дом со встроенно-пристроенными торговыми помещениями Здание по адресу: Ленинский район, проспект Карла Маркса, д. 6	Разработчик	Лист
Проверил	Воронин	<i>[Signature]</i>	12.19			
		<i>[Signature]</i>	12.19	Перспективное архитектурно-колористическое решение фасада в осях 1-13, М 1:200	ООО "Архитектурное бюро Максима Воронина"	8

Фасад в осях В-А

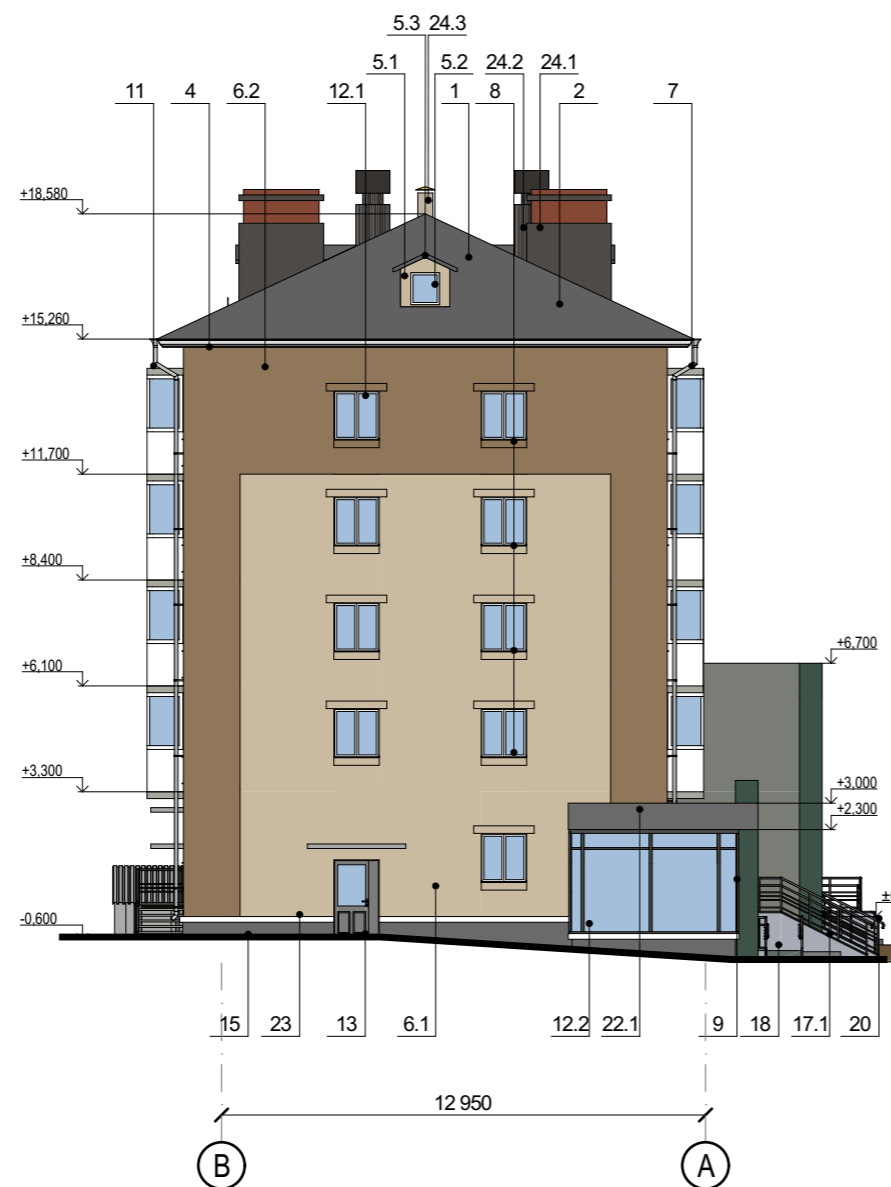

Фасад в осях А-В

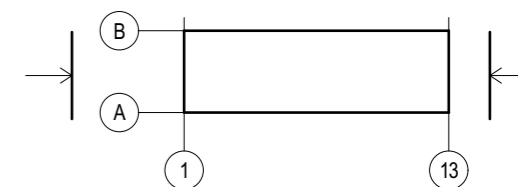
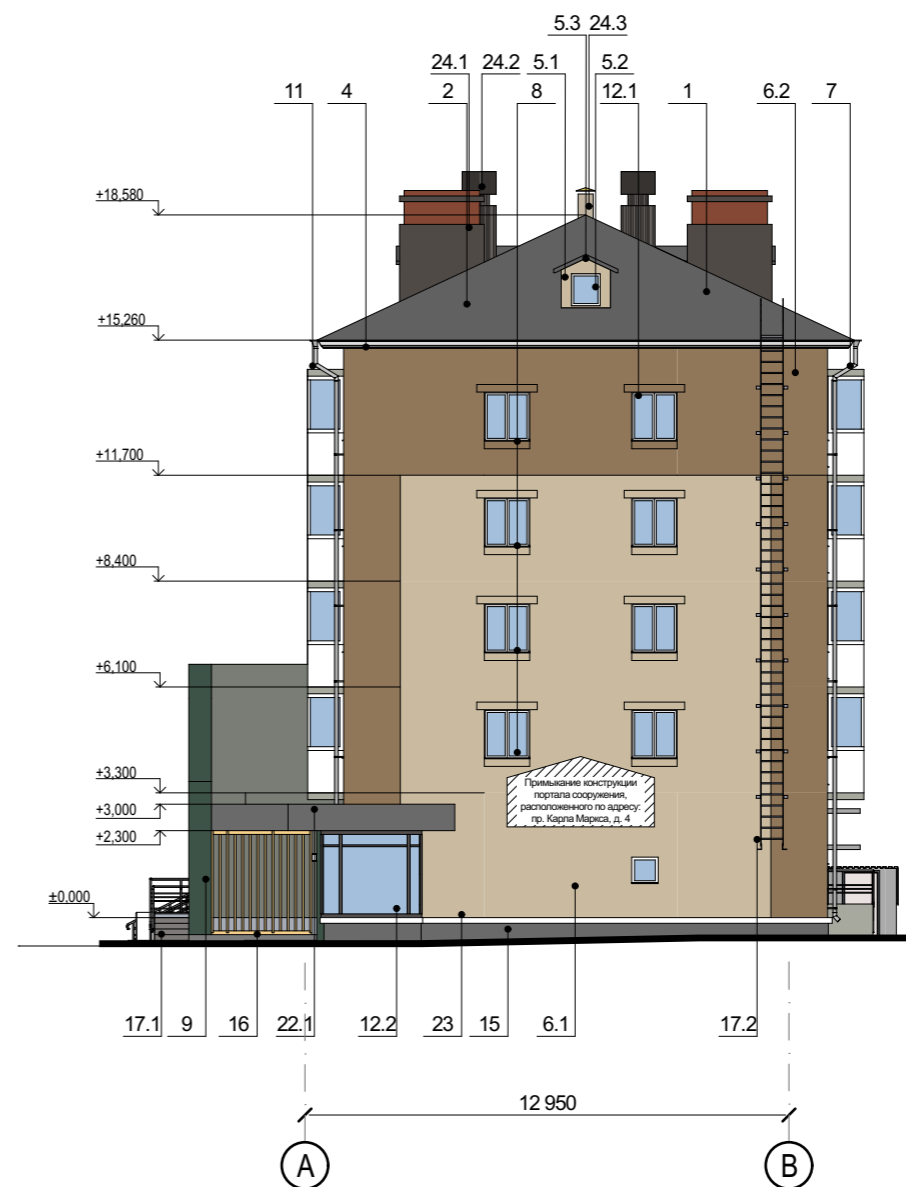

Примечания: Данный лист смотреть совместно с листом № 16 "Ведомость перспективной отделки фасадов"

Выполнил	Болотских	Подпись	Дата	Жилой дом со встроенно-пристроенными торговыми помещениями Здание по адресу: Ленинский район, проспект Карла Маркса, д. 6	Разработчик	Лист
Проверил	Воронин					
				Перспективное архитектурно-колористическое решение фасада в осях А-В, В-А, М 1:200	ООО "Архитектурное бюро Максима Воронина"	9

Фасад в осях 13-1

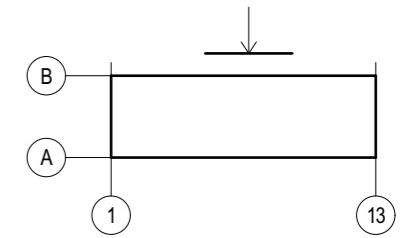

Примечания: Данный лист смотреть совместно с листом № 16 "Ведомость перспективной отделки фасадов"

Выполнил	Болотских	Подпись	Дата	Жилой дом со встроенно-пристроенными торговыми помещениями Здание по адресу: Ленинский район, проспект Карла Маркса, д. 6	
Проверил	Воронин	<i>[Signature]</i>	12.19		
				Перспективное архитектурно-колористическое решение фасада в осях 13-1, М 1:200	
				Разработчик	Лист
				ООО "Архитектурное бюро Максима Воронина"	10

Фасад в осях 1-13

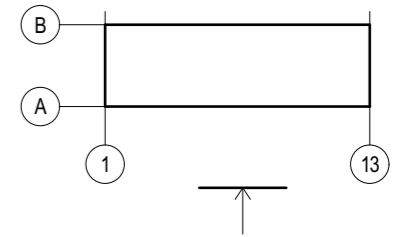

Перспективные информационные и рекламные конструкции

- текст Настенное панно / фасадная вывеска - без подложки
- Т Табличка
- А Указатель с наименованием улицы и номером дома
- текст Витринная вывеска (внутренняя сторона остекления) / РК

Дополнительное оборудование

- ▼ Осветительное оборудование
- ▼ Оборудование архитектурного освещения
- ⋈ Антенна сотовой связи

Примечания: Данный лист смотреть совместно с листом № 17 "Ведомость перспективных информационных и рекламных конструкций"

Выполнил	Болотских	Подпись	Дата	Жилой дом со встроенно-пристроенными торговыми помещениями Здание по адресу: Ленинский район, проспект Карла Маркса, д. 6	Разработчик	Лист
Проверил	Воронин	<i>[Signature]</i>	12.19			
				Схема перспективного размещения конструкций и инженерного оборудования на фасаде в осях 1-13, М 1:200	ООО "Архитектурное бюро Максима Воронина"	11

Фасад в осях В-А

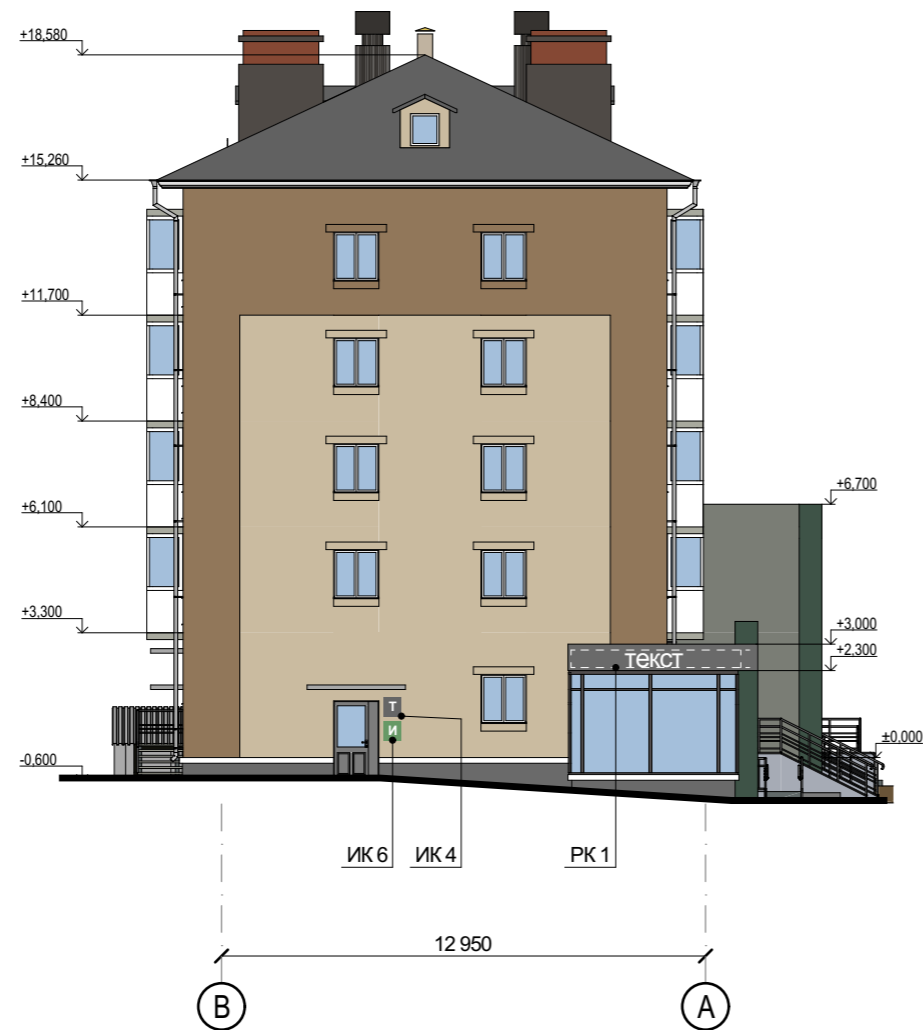

Фасад в осях А-В

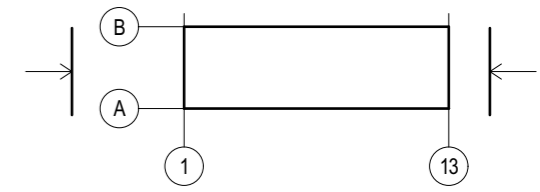
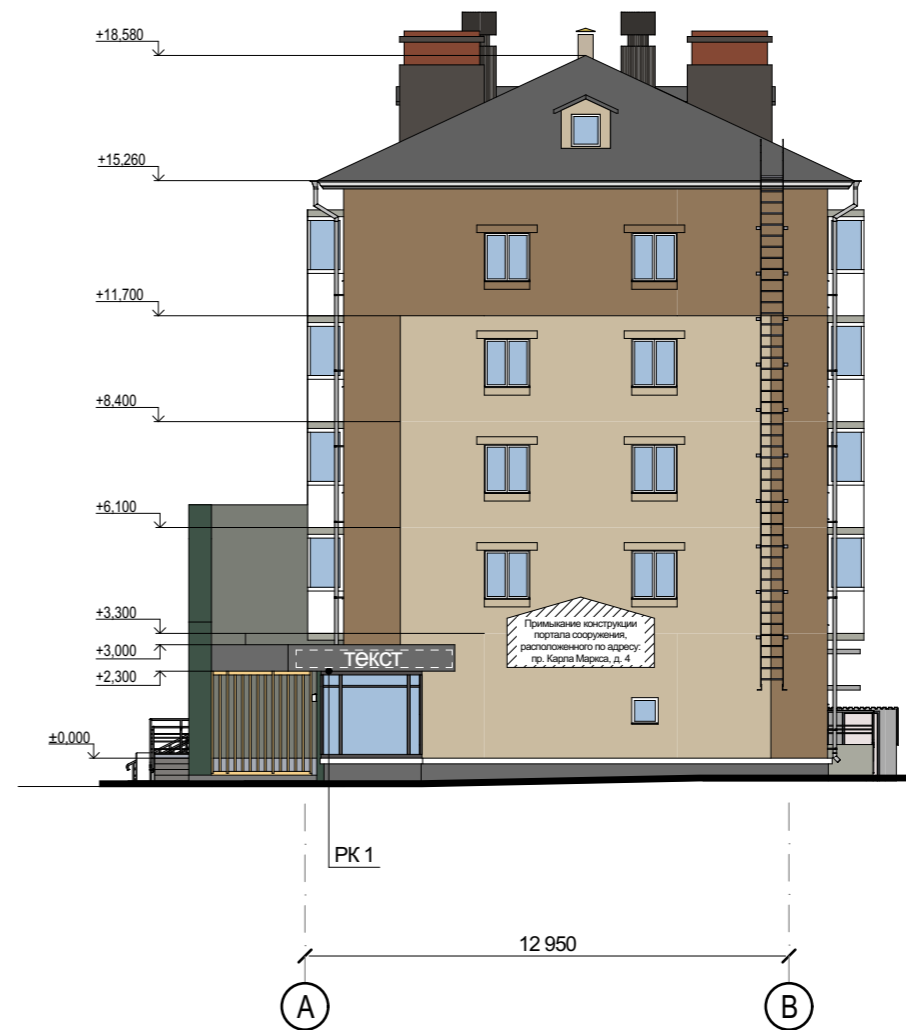

Перспективные информационные и рекламные конструкции

- текст Настенное панно / фасадная вывеска - без подложки
- Т Табличка
- И Информационный стенд

Дополнительное оборудование

- ▼ Осветительное оборудование
- ▼ Оборудование архитектурного освещения

Примечания: Данный лист смотреть совместно с листом № 17 "Ведомость перспективных информационных и рекламных конструкций"

		Подпись	Дата	Жилой дом со встроенно-пристроенными торговыми помещениями Здание по адресу: Ленинский район, проспект Карла Маркса, д. 6		
Выполнил	Болотских	<i>[Signature]</i>	12.19		Схема перспективного размещения конструкций и инженерного оборудования на фасаде в осях А-В, В-А, М 1:200	Разработчик
Проверил	Воронин	<i>[Signature]</i>	12.19	ООО "Архитектурное бюро Максима Воронина"		12

Фасад в осях 13-1

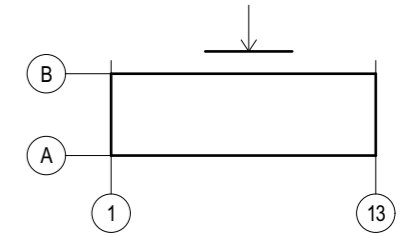

Перспективные информационные и рекламные конструкции

- И Информационный стенд
- Т Информационные блоки

Дополнительное оборудование

- Перспективное размещение блоков кондиционеров
- ▼ Осветительное оборудование

Примечания: Данный лист смотреть совместно с листом № 17 "Ведомость перспективных информационных и рекламных конструкций"

Выполнил	Болотских	Подпись	Дата	Жилой дом со встроенно-пристроенными торговыми помещениями Здание по адресу: Ленинский район, проспект Карла Маркса, д. 6	
Проверил	Воронин	<i>[Signature]</i>	12.19		
				Схема перспективного размещения конструкций и инженерного оборудования на фасаде в осях 13-1, М 1:200	
				Разработчик	Лист
				ООО "Архитектурное бюро Максима Воронина"	13

Ведомость существующей отделки фасадов (Начало)













№ п/п	Наименование элемента	Материал и/или вид отделки	Марка цвета по палитрам: RAL, NCS	Образец колера	Примечание
1	Кровля	Металлопрофиль	RAL 7040		—
2	Ограждение кровли	Металл, окраска	RAL 7040		Решетчатое ограждение
3	Навесы	—	—	—	—
4	Карнизы	Карнизная плита	NCS S 0500-N		С декоративным торцом
5.1	Слуховые окна	Деревянный профиль	RAL 7040		—
5.2		Оцинкованная сталь	RAL 7040		—
5.3		Деревянная рама	RAL 7040		С остеклением
6.1	Стены	Плитка облицовочная	RAL 7034		—
6.2		Алюминиевый композит	RAL 1024		—
6.3		Керамогранит на подсистеме	RAL 1014		—
6.4		Асбестоцементный лист	RAL 6024		—
6.5		Асбестоцементный лист	RAL 1014		—
6.6		Керамогранит на подсистеме	RAL 1013		—
6.7		Кирпич	RAL 2004		—
6.8		Деревянный профиль	RAL 5012		—
6.9		Штукатурка, окраска	RAL 9010		—
7	Трубы водостоков	Оцинкованная сталь	RAL 7040		—
8	Подоконные сливы	—	—	—	—
9	Пилястры	—	—	—	—
10	Наличники	—	—	—	—
11.1	Ограждение балконов и лоджий	ПВХ сайдинг	RAL 9010		—
11.2		Деревянный сайдинг	RAL 8011		—
11.3		ПВХ лист	RAL 9005		—
11.4		Металл, сайдинг	RAL 5002		—
11.5		Оцинкованная сталь	RAL 5024		—
11.6		Металл, сайдинг	RAL 7040		—
11.7		ПВХ лист	RAL 6024		—
11.8		Металл, сайдинг	RAL 7040		—
11.9		Металл, сайдинг	RAL 7024		—
11.10		ПВХ лист	RAL 9010		—
11.11		ПВХ сайдинг	RAL 7040		—
11.12		Деревянный сайдинг	RAL 8000		—
11.13		Деревянный сайдинг	RAL 8001		—
11.14		Фанерный лист	RAL 6021		—



Ведомость существующей отделки фасадов (Продолжение)

№ п/п	Наименование элемента	Материал и/или вид отделки	Марка цвета по палитрам: RAL, NCS	Образец колера	Примечание
12.1	Оконные проемы	ПВХ профиль	RAL 9010		—
12.2		Деревянная рама	RAL 6024		—
12.3		Деревянная рама	RAL 2004		—
12.4		Деревянная рама	RAL 8011		—
12.5		Деревянная рама	RAL 3032		—
12.6		Деревянная рама	RAL 9010		—
13.1	Дверные проемы	ПВХ профиль	RAL 9010		С остеклением
13.2		ПВХ профиль	RAL 8011		С остеклением
13.3		Металл, окраска	RAL 9010		—
13.4		Металл, окраска	RAL 8011		—
13.5		Металл, окраска	RAL 7024		—
13.6		Металл, окраска	RAL 9005		—
14	Вентиляционные проемы	—	—	—	—
15.1	Цоколь	Штукатурка, окраска	RAL 7024		—
15.2		Штукатурка, окраска	RAL 7024		—
16	Площадки входов	Плитка тротуарная	RAL 7040		—
17.1	Лестницы	Плитка тротуарная	RAL 7040		—
17.2		Металл, окраска	RAL 7040		—
17.3		Металл, окраска	RAL 7040		Приставная лестница
17.4		Металл, окраска	RAL 8011		—
17.5		Металл, окраска	RAL 9005		—
18	Пандусы	Плитка тротуарная	RAL 7040		—
19	Ограждение лестниц и пандусов	Металл, окраска	RAL 7040		—
20	Козырьки	Бетонная плита	RAL 7040		—
19	Ограждающие конструкции тамбуров	—	—	—	—

Выполнил	Болотских	Подпись	Дата	Жилой дом со встроенно-пристроенными торговыми помещениями Здание по адресу: Ленинский район, проспект Карла Маркса, д. 6
Проверил	Воронин			
				Ведомость существующей отделки фасадов (Начало)
				Разработчик
				ООО "Архитектурное бюро Максима Воронина"
				Лист
				14

Ведомость существующей отделки фасадов (Окончание)

№ п/п	Наименование элемента	Материал и/или вид отделки	Марка цвета по палитрам: RAL, NCS	Образец колера	Примечание
22.1	Фризы	Панели из композита	RAL 6024		—
22.2		Панели из композита	RAL 7040		—
22.3		Панели из композита	RAL 1024		—
22.4		Панели из композита	RAL 9010		—
22.5		Панели из композита	RAL 9005		—
22.6		Панели из композита	RAL 5012		—
23	Фризы тамбуров	—	—	—	—
24	Иные элементы, устройства, оборудование (при их наличии)				
24.1	Вентканалы	Кирпич	RAL 2004		—
24.2		Металл, окраска	RAL 9005		—
24.3		Кирпич	RAL 7034		—
24.4		Оцинкованная сталь	RAL 5024		Вентиляционная труба
24.5	Перемышка	Бетон, окраска	RAL 7034		—
24.6	Проём подоконной холодильной вытяжки	Металл, окраска	RAL 8011		—
24.7	Антивандальная оконная решетка	Металл, окраска	RAL 7040		—

		Подпись	Дата	Жилой дом со встроенно-пристроенными торговыми помещениями Здание по адресу: Ленинский район, проспект Карла Маркса, д. 6
Выполнил	Болотских		12.19	
Проверил	Воронин		12.19	
				Ведомость существующей отделки фасадов (Окончание)
				Разработчик
				ООО "Архитектурное бюро Максима Воронина"
				Лист
				15

Ведомость существующих информационных конструкций

№ поз	Вид конструкции	Количество (шт.)	Освещение	Место расположения	Габаритные размеры	Отметка конструкции
ИК 1	Табличка	1	Отсутствует	Фасад в осях 1-13	0,3 м x 0,4 м	+ 0,400
ИК 2	Табличка	2	Отсутствует	Фасад в осях 1-13	0,3 м x 0,4 м	+ 1,400
ИК 3	Табличка	2	Отсутствует	Фасад в осях 1-13	0,3 м x 0,4 м	+ 1,200
ИК 4	Табличка	3	Отсутствует	Фасад в осях 1-13	0,3 м x 0,4 м	+ 0,900

Ведомость существующих рекламных конструкций





















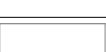

№ поз	Вид конструкции	Количество (шт.)	Освещение	Место расположения	Габаритные размеры	Отметка конструкции
РК 1	Фасадная вывеска на подложке	1	Отсутствует	Фасад в осях 1-13 (фриз)	12,2 м x 0,45 м	+ 2,900
РК 2	Фасадная вывеска на подложке	1	Отсутствует	Фасад в осях 1-13 (фриз)	8 м x 1,3 м	+ 2,700
РК 3	Фасадная вывеска на подложке	1	Отсутствует	Фасад в осях 1-13 (фриз)	7,4 м x 0,5 м	+ 2,800
РК 4	Фасадная вывеска на подложке	1	Отсутствует	Фасад в осях 1-13 (фриз)	5,6 м x 0,7 м	+ 2,700
РК 5	Фигурный короб	1	Отсутствует	Фасад в осях 1-13 (фриз)	2,7 м x 1,0 м	+ 2,400
РК 6	Фасадная вывеска на подложке	1	Отсутствует	Фасад в осях 1-13 (фриз)	17,6 м x 1,2 м	+ 2,300
РК 7	Фасадная вывеска на подложке	1	Отсутствует	Фасад в осях 1-13 (фриз)	2,5 м x 1,2 м	+ 2,300
РК 8	Консольная вывеска	1	Отсутствует	Фасад в осях 1-13 (фриз)	0,7 x 0,7 м	+ 3,000

Ведомость прочих существующих конструкций

№ поз	Вид конструкции	Количество (шт.)	Освещение	Место расположения	Габаритные размеры	Отметка конструкции
ИК 5	Указатель с наименованием улицы и номером дома	1	Отсутствует	Фасад в осях 1-13	0,3 x 0,4 м	+ 4,200
ИК 6	Информационный стенд	5	Отсутствует	Фасад в осях 1-13, 13-1	0,3 x 0,4 м	+ 1,300
ИК 7	Информационный стенд	4	Отсутствует	Фасад в осях 1-13, 13-1	0,3 x 0,4 м	+ 1,500
ИК 8	Иные указатели, содержащие информацию ориентирования в городской среде	4	Отсутствует	Фасад в осях 13-1	0,3 x 0,4 м	+ 2,000

		Подпись	Дата	Жилой дом со встроенно-пристроенными торговыми помещениями Здание по адресу: Ленинский район, проспект Карла Маркса, д. 6
Выполнил	Болотских		12.19	
Проверил	Воронин		12.19	
				Ведомость существующих информационных и рекламных конструкций
				Разработчик ООО "Архитектурное бюро Максима Воронина"
				Лист 16

Ведомость перспективной отделки фасадов

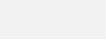
№ п/п	Наименование элемента	Материал и/или вид отделки	Марка цвета по палитрам: RAL, NCS	Образец колера	Примечание
1	Кровля	Металлопрофиль, окраска	RAL 7023		—
2	Ограждение кровли	Металл, окраска	RAL 7035		Решетчатое ограждение
3	Навесы	—	—	—	—
4	Карнизы	Карнизная плита	RAL 9010		—
5	Слуховые окна	Металлопрофиль, окраска	NCS S 2010-Y20R		—
6.1	Стены	Плитка керамическая облицовочная	NCS S 2010-Y20R		—
6.2		Плитка керамическая облицовочная, окраска	NCS S 5020-Y20R		—
6.3		Штукатурка, окраска	RAL 7004		—
6.4		Кирпич, окраска	NCS S 2010-Y20R		—
6.5		Кирпич, окраска	NCS S 5020-Y20R		—
7	Трубы водостоков	Оцинкованная сталь	—	—	—
8	Подоконные сливы	Оцинкованная сталь, окраска	RAL 9010		—
9	Пилястры	Декоративные панели из композитных материалов	RAL 6028		—
10	Наличники	—	—	—	—
11	Ограждение балконов и лоджий	Декоративные панели из композитных материалов	RAL 9010		—
12.1	Оконные проемы	ПВХ профиль	RAL 9010		—
12.2		ПВХ профиль	RAL 7024		—
13	Дверные проемы	ПВХ профиль	RAL 7024		—
14	Вентиляционные проемы	—	—	—	—
15	Цоколь	Керамогранит на клею	NCS S 8000-N		—
16	Площадки входов	Плиты архитектурного бетона	NCS S 4000-N		—
17.1	Лестницы	Плиты архитектурного бетона	NCS S 4000-N		—
17.2		Металл, окраска	NCS S 4000-N		—
18	Боковая плоскость пандуса	Керамогранит на клею	NCS S 8000-N		—
19	Покрытие пандуса	Бетон	NCS S 4000-N		—
20	Ограждение лестниц и пандусов	Металл, окраска	RAL 7035		Решетчатое ограждение
21	Ограждающие конструкции тамбуров	—	—	—	—
22.1	Фризы	Панели из композита	RAL 7043		—
22.2		Панели из композита	RAL 6028		—
23	Цокольный валик	Штукатурка, окраска	NCS S 0500-N		—

Ведомость перспективной отделки фасадов

№ п/п	Наименование элемента	Материал и/или вид отделки	Марка цвета по палитрам: RAL, NCS	Образец колера	Примечание
24	Иные элементы, устройства, оборудование (при их наличии)				
24.1	Вентканалы	Кирпич	RAL 2004		—
24.2		Металл, окраска	RAL 9005		—
24.3		Кирпич	RAL 7034		—
24.4		Оцинкованная сталь	RAL 5024		Вентиляционная труба
24.5	Перемычка	Бетон, окраска	RAL 7034		—
24.6		Бетон, окраска	NCS S 5020-Y20R		—

Выполнил	Болотских	Подпись	Дата	Жилой дом со встроенно-пристроенными торговыми помещениями Здание по адресу: Ленинский район, проспект Карла Маркса, д. 6	
Проверил	Воронин		12.19		
				Разработчик	Лист
				Ведомость перспективной отделки фасадов	ООО "Архитектурное бюро Максима Воронина"
					17

Ведомость перспективных информационных конструкций

№ поз	Вид конструкции	Количество (шт.)	Освещение	Место расположения	Габаритные размеры	Отметка конструкции
ИК 1	Табличка	1	Отсутствует	Фасад в осях 1-13	0,3 х 0,4 м	+ 2,000
ИК 2	Табличка	3	Отсутствует	Фасад в осях 1-13	0,3 х 0,4 м	+ 3,000
ИК 3	Табличка	2	Отсутствует	Фасад в осях 1-13	0,3 х 0,4 м	+ 2,300
ИК 4	Табличка	1	Отсутствует	Фасад в осях 1-13, В-А	0,3 х 0,4 м	+ 1,100

Ведомость перспективных рекламных конструкций

№ поз	Вид конструкции	Количество (шт.)	Освещение	Место расположения	Габаритные размеры	Отметка конструкции
РК 1	Настенное панно без подложки	7	Отсутствует	Фасад в осях 1-13 (фриз)	2,8 м х 0,5 м	+ 3,200
РК 2		2	Отсутствует	Фасад в осях 1-13 (фриз)	3,5 м х 0,5 м	+ 3,500
РК 3		1	Отсутствует	Фасад в осях 1-13 (фриз)	7,6 м х 0,5 м	+ 6,900

Ведомость прочих перспективных конструкций

№ поз	Вид конструкции	Количество (шт.)	Освещение	Место расположения	Габаритные размеры	Отметка конструкции
ИК 5	Указатель с наименованием улицы и номером дома	1	Отсутствует	Фасад в осях 1-13	0,35 х 1,9 м	+ 6,400
ИК 6	Информационный стенд	5	Отсутствует	Фасад в осях В-А, 13-1	0,3 х 0,4 м	+ 0,400
ИК 7	Информационный стенд	4	Отсутствует	Фасад в осях 13-1	0,3 х 0,4 м	+ 1,500
ИК 8	Иные указатели, содержащие информацию ориентирования в городской среде	4	Отсутствует	Фасад в осях В-А	0,3 х 0,4 м	+ 1,800

		Подпись	Дата	Жилой дом со встроенно-пристроенными торговыми помещениями Здание по адресу: Ленинский район, проспект Карла Маркса, д. 6
Выполнил	Болотских	<i>Болотских</i>	12.19	
Проверил	Воронин	<i>Воронин</i>	12.19	
				Ведомость перспективных информационных и рекламных конструкций
				Разработчик ООО "Архитектурное бюро Максима Воронина"
				Лист 18



Главный фасад 1-13, выходящий на проспект Карла Маркса



Фасад А-В



Фасад А-В



Фасад 13-1

		Подпись	Дата	Жилой дом со встроенно-пристроенными торговыми помещениями		
Выполнил	Болотских	<i>Болотских</i>	12.19	Здание по адресу:		
Проверил	Воронин	<i>Воронин</i>	12.19	Ленинский район, проспект Карла Маркса, д. 6		
				Фотофиксация существующего состояния	Разработчик	Лист
				фасадов. Главный фасад, боковые фасады, дворовой фасад, кровля.	ООО "Архитектурное бюро Максима Воронина"	19



Фасад А-В



Фасад В-А



Фасад 13-1



Фасад 13-1

		Подпись	Дата	Жилой дом со встроенно-пристроенными торговыми помещениями		
Выполнил	Болотских	<i>Болотских</i>	12.19	Здание по адресу:		
Проверил	Воронин	<i>Воронин</i>	12.19	Ленинский район, проспект Карла Маркса, д. 6		
				Фотофиксация существующего состояния	Разработчик	Лист
				фасадов. Главный фасад, боковые фасады, дворовой фасад, кровля.	ООО "Архитектурное бюро Максима Воронина"	20



Фасад 1-13



Фасад 1-13



Фасад 1-13



Фасад 1-13

		Подпись	Дата	Жилой дом со встроенно-пристроенными торговыми помещениями Здание по адресу: Ленинский район, проспект Карла Маркса, д. 6		
Выполнил	Болотских	<i>Болотских</i>	12.19		Фотофиксация существующего состояния фасадов. Главный фасад, боковые фасады, дворовой фасад, кровля.	Разработчик
Проверил	Воронин	<i>Воронин</i>	12.19	ООО "Архитектурное бюро Максима Воронина"		21